Informujemy, iż w celu optymalizacji treści dostępnych w naszym serwisie, dostosowania ich do Państwa indywidualnych potrzeb korzystamy z informacji zapisanych za pomocą plików cookies na urządzeniach końcowych użytkowników. Pliki cookies użytkownik może kontrolować za pomocą ustawień swojej przeglądarki internetowej. Dalsze korzystanie z naszego serwisu internetowego, bez zmiany ustawień przeglądarki internetowej oznacza, iż użytkownik akceptuje stosowanie plików cookies.Akceptuję

fot. Dawid Grządzielski

CENTRUM AKTYWNOŚCI SPOŁECZNEJ

Pokój konsultacji 203

Lokalizacja: piętro II

Liczba miejsc: do 3

Możliwe przeznaczenie: indywidualne poradnictwo, konsultacje

Miejsce przystosowane dla osób z niepełnosprawnościami: tak (winda, brak progów, toaleta na poddaszu przystosowana do potrzeb osób z niepełnosprawnościami)

Warunki sprzętowe: możliwość podłączenia laptopa, sieć Wi-Fi, pokój przystosowany dla rodzica z dzieckiem

Galeria
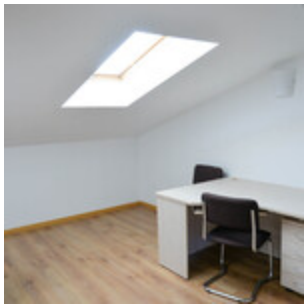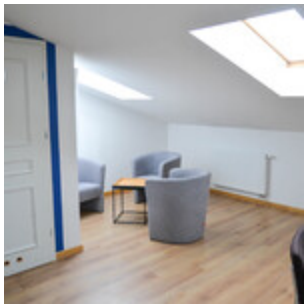
fot. Dawid Gromadzki